Uwaga: Liczba modułów e-learningowych zależna jest od liczby uzupełnianych godzin

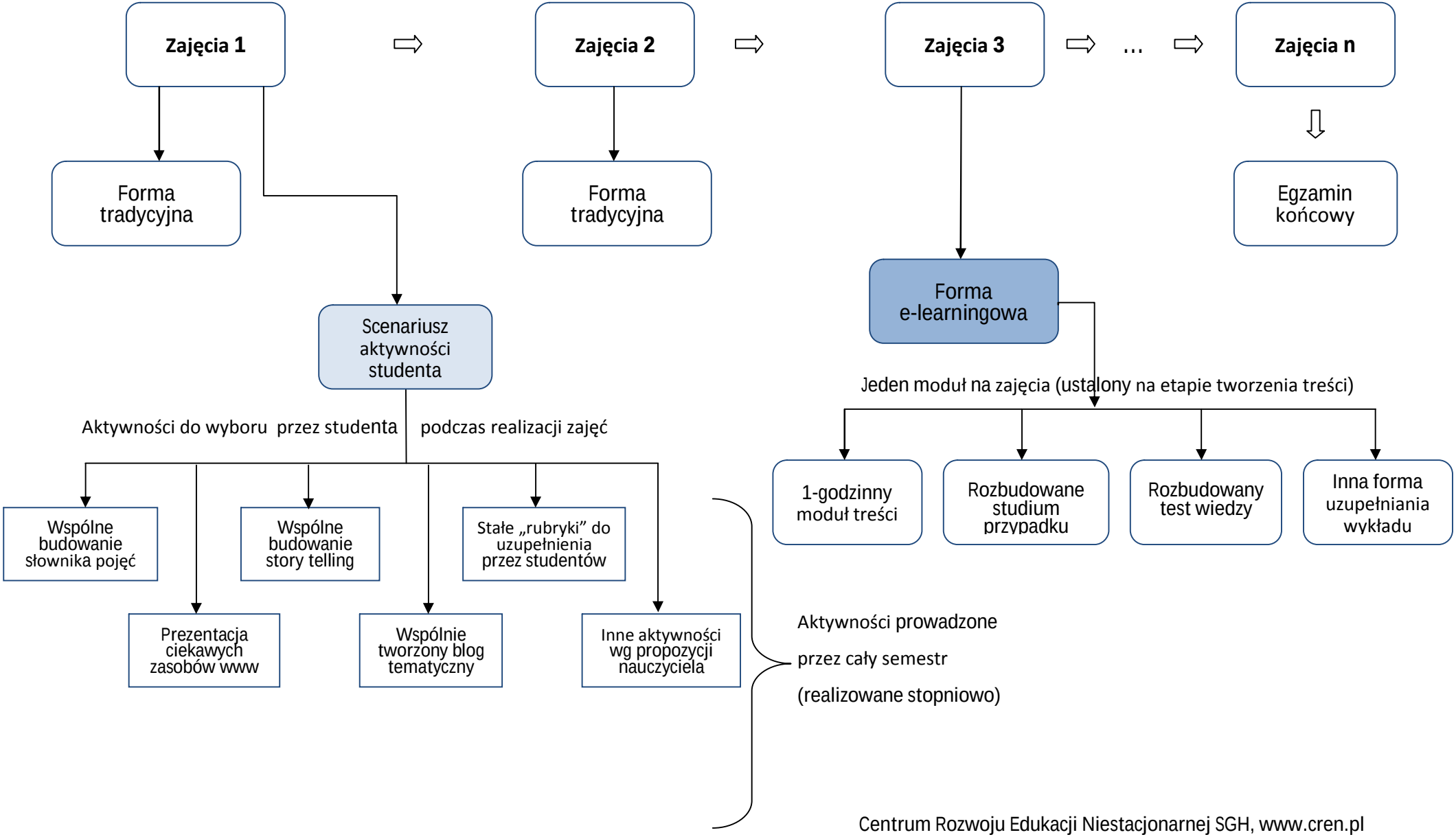

Centrum Rozwoju Edukacji Niestacjonarnej SGH, www.cren.pl